





LEGENDA:

-  TUBULAÇÃO Ø50MM DE ESGOTO SOB O PISO
-  TUBULAÇÃO Ø100 DE ESGOTO SOB O PISO
-  RALO MOLHADO Ø100MM
-  PONTO DE ESOTO A NIVEL DO PISO

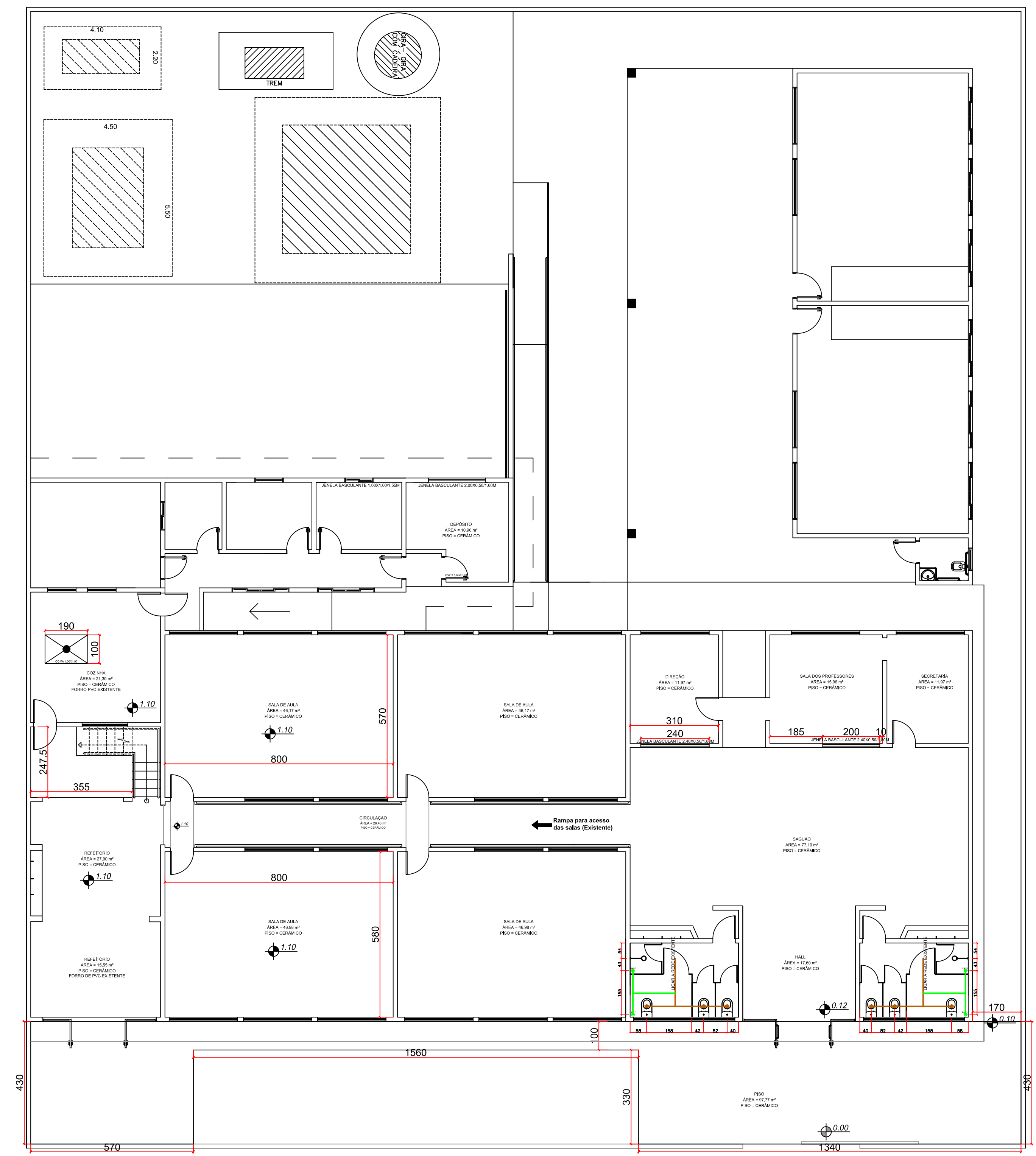

PLANTA BAIXA
Esc. 1:100

ESTATÍSTICA	
APROVAÇÃO PÚBLICA	
PROJETO SANITÁRIO	
	
OBRA: AMPLIAÇÃO E REFORMA CEMEI SÃO FRANCISCO DE ASSIS	
PROPRIETÁRIO: MUNICÍPIO DE CÉU AZUL	
RESP. TÉCNICO - PROJETO	PROPRIETÁRIO:
Alessandro Sanfeliz CAU A137617-9	MUNICÍPIO DE CÉU AZUL CNPJ: 76.206.473/0001-01
DESENHO: ALESSANDRO SANFELIZ	ENDEREÇO OBRA: AV. MARECHAL CANDIDO RONDON ESQ. C/ RUA ARNALDO BUSATO, Quadra Nº 19, Lotes 9 e 10
DATA: AGOSTO/2019	FRANCHA: 01
ESCALA: INDICADA	CONTEÚDO: PROJETO SANITÁRIO
A APROVAÇÃO DO PRESENTE PROJETO PELA PREFEITURA NÃO RECONHECE A PROPRIEDADE DO IMÓVEL	